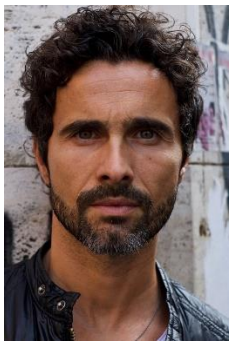

ADRIANO DE PASQUALE

Nato a: Sanremo (IM)
Nazionalità: Italiana

Agente: **Silvia Ferrarese**
Cell.: +39 347-4789920
e-mail: silviaferrarese@live.com

SHOWREEL: https://vimeo.com/silviaferrarese/adrianodepasquale

INFORMAZIONI PERSONALI:

Altezza 1.77
Taglia 48 giacca / 44 pantaloni
Scarpe 40
Capelli castani scuro
Occhi verdi

CINEMA

2022 "Book Club 2" ruolo Bartender Regia Bill Holderman
2021 "Ciao Belli!" ruolo Poliziotto Regia Gennaro Nunziante Produzione Fremantle
2014 "Alaska" ruolo Uomo festa di Nicolas Regia Claudio Cupellini Produzione Indiana Production
2013 "Amici come noi" ruolo Fidanzato Regia Enrico Lando Produzione Eat Movie
2010 "l'ultimo crodino" con Enzo Iacchetti e Ricky Tognazzi, ruolo Giornalista Regia di Umberto Spinazzola
CORTOMETRAGGI
2019 "Amici di letto" Regia di Daniele Cardi
2019 "Ricorda il tuo nome" Regia Carlo Giliberti
2018 "Come si cambia" Regia di Daniele Cardi
2018 "Vicini e lontani" Regia Marco Cancellieri
2017 "Ancora noi" Regia Michele Ramoino
2011 "Immobile" Regia di Lauren Hoekstra

2010 "Apartment" Regia di Lauren Hoekstra
2010 "Era il mio" Regia di Lauren Hoekstra
2009 "(In)visibility" Regia Simona Ilaria di Michele ruolo Massi

TELEVISIONE

2020 Rocco Schiavone ruolo Daniele, regia Simone Spada, Cross Production
2014 ALEX AND CO.,Disney Channel ruolo padre Regia Claudio Norza
2008 X Factor – Rai2

TEATRO

2014 Il gioco della civetta di Leonardo Sciascia – Teatro Duse Genova Regia Daniela Ardini
2014 Oliver Twist di Charles Dickens – Teatro Duse Genova Regia Enrico Campanari
2013 Sogno di una notte di mezza estate di William Shakespeare – Teatro Duse Genova
2013 La tela del ragno di Agatha Christie – Teatro della Corte Genova Regia Stefano Messina
2012 Edipo Tiranno di Sofocle – Teatro Stabile di Genova
2011 Pinokkio e Co di Fabrizio Gambineri e Sandro Baldacci – Regia Sandro Baldacci Teatro della Tosse Genova
2010 Endurance di Fabrizio Gambineri e Sandro Baldacci – Regia Sandro Baldacci Teatro Duse Genova

PUBBLICITA'

2023 Granarolo Bimbi "la gioia di diventare grandi!" (The bigmama), Carnydin (Alto Verbano).
2022 Sottilette (Belloni e Consonni).
2021 Levissima (Federico Burgia), Conad (Marco Missano).
2019 Grin shoes – web (Beppe Manzi), Latte Zymil Parmalat - web, Salmoiraghi & Viganò (campagna stampa), Orogel "Le Meraviglie", Passepartout (Roberto Romani), Piaggio, Baileys – Tlp (Andrea De Cecchi), Samsung – web.
2018 Teneroni casa Modena (regia Marco Missano), Mc cafè (regia Ida Cuellar), Aboca (regia Edoardo Lugari),Wash & go (regia Veronica Mengoli), Ace (regia Matteo Pellegrini), Credem (Marco Bellone & Giovanni Consonni), Orogel (regia Fabio Jansen), Jus Eat (regia Iacopo Carapelli).
2017 Subaru (campagna pubblicitaria stampa), Fiat 500 Profumo, Ciobar (regia Luca Lucini), Pernigotti crema spalmabile (regia Luca Robecchi).
2016 Expert, Heineken (regia Marco de Logu), Granarolo (regia Luca Lucini) Succovivo.
2014 - 2015 Ferrero Nutella (regia Gianmarco di Romualdo), linear assicurazioni (regia Daniele Dulbecco), Corsica Ferris (regia Paola Giordani), Yoox (regia Marco Scarella), Mitsubishi (regia Mirco della Ferrera), Toyota (regia Jean Claude Francisco), tlp chateauxdax, tlp robiola Osella, Mayo, Pavesini.
2010 tlp Algida, tlp Orogel.
2009 Taleggio, Nespresso Paradiso (regia Robert Rodriguez).
2008 Amadori (regia Franco Collevecchio)
2005 Ferrero, pagine gialle, Fila (regia Antonio Pronesti)
2003 Smart (regia Marco Reggiani), Cornetto Algida (regia Luca Lucini), Seat Ibiza, Mentadent.

Agente**: Silvia Ferrarese** - Cell.: +39 347 4789920 – e-mail: silviaferrarese@live.com
www.silviaferrarese.net

FORMAZIONE:

2014 ad oggi Michael Rodgers Milano
2006 seminario con Domenico Mirafiori
2005 seminario con Giorgia Trasselli
2005 seminario con Luciano Federico
2002/2003 Teatro Stabile di Genova

MADRELINGUA – Italiana

ALTRE LINGUE:
Inglese
Capacità di espressione orale – Scolastica

DIALETTI: Ligure

SPORT: calcio, palestra, beach volley, sci, kick boxing

SKILLS: canto, chitarra classica, ballo latino

PATENTE: Auto (B)

- Autorizzo il trattamento e la comunicazione dei miei dati ai sensi del d.lgs. 30.06.2003 N. 196 -

Agente**: Silvia Ferrarese** - Cell.: +39 347 4789920 – e-mail: silviaferrarese@live.com
www.silviaferrarese.net