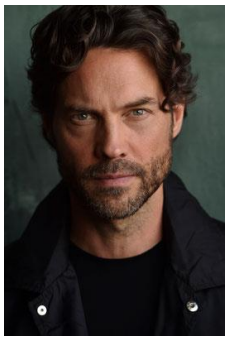

STEPHAN KAEFER

Nato a: Mainz – Germania
Nazionalità: Tedesca

Agente: **Silvia Ferrarese**
Cell.: +39 347-4789920
e-mail: silviaferrarese@live.com

SHOWREEL: https://vimeo.com/silviaferrarese/stephankaefer

INFORMAZIONI PERSONALI:
Altezza – 1.81
Taglia – 48
Scarpe 43/44
Capelli castani
Occhi verdi
Permesso di lavoro per U.S.A (Greencard)

ESPERIENZE LAVORATIVE:

CINEMA

2023 New Humanity war: Resurrection Man
Ruolo: Jeita
Regia: Beak Jong – yeol (Baik)
Produzione: Yong Film
2017 il Premio
Ruolo: Jurgen
Regia: Alessandro Gassman
Produzione: IIF (Italian International Film Srl)
Con: Gigi Proietti, Anna Foglietta, Rocco Papaleo.
Tipo di produzione: Film
2016 Strings of hope
Ruolo: Erich
Regia: Eva Merz
Tipo di produzione: Cortometraggio

2014 Grenzenlos
Ruolo: Lewis Miller
Regia: Victor De Pachas
Tipo di produzione: Cortometraggio
2013 Un matrimonio da favola
Produzione: IIF (Italian International Film Srl)
Ruolo: Michael
Regia: Carlo Vanzina
Tipo di produzione: Film
2013 Laesterschwein
Produzione: Medienakademie – Monaco di Baviera
Ruolo: Gerald
Regia: Adriana Jaeger e Benjamin Sorg
Tipo di produzione: Cortometraggio
2009 The Great Escape
Produzione: HFF Berlino – Germania
Ruolo: Christian Cozenage
Regia: Florian Boesel
Tipo di produzione: Cortometraggio

TELEVISIONE

2024 Piedone
Ruolo: Havertz
Produzione: Wildside
Regia: Alessio Maria Federici
2022 Watzmann ermittelt ARD
Ruolo: Rupert Kober
Produzione: Lucky Bird Pictures Munich
Regia: Julia Peters
2020 - 2022 Tempesta d'amore (Sturm der Liebe), Rete 4 – Das Erste
Produzione: Bavaria Fiction
Ruolo: Karl Kalenberg
Regia: varie
Tipo di produzione: Soap opera
2020 Die Rosenheim Cops ZDF
Produzione: Bavaria Fiction
Ruolo: Dr. Christoph Glaser
Regia: Esther Wenger
Tipo: Serie TV
2019 The Blacklist
Produzione: Ragtag Production New York
Ruolo: Jurgen
Regia: Bill Roe
Tipo di produzione: Serie tv
2019 Agents of S.H.I.E.L.D.
Produzione: ABC Studios
Ruolo: Scienziato tedesco
Regia: Nina Lopez Corrado
Tipo di produzione: Serie tv

2017 Morden im Norden, ARD
Ruolo: Tom Bruening
Produzione: ndF Berlin
Regia: Dirk Pientka
Tipo di produzione: Serie tv
2017Alles was Zaeht
Ruolo: Jan Lichtenberg
Produzione: UFA Serial Drama
Regia: Varie
Tipo di produzione: Soap opera
2017 Falk, ARD
Ruolo: Erik (Pilota)
Produzione: Bavaria Film Munich
Regia: Peter Stauch
Tipo di produzione: Serie tv
2016 - 2017 Counterpart
Ruolo: Visa guard
Produzione: Anonymous Content, USA
Regia: Stephan Williams
Tipo di produzione: Serie tv
2016 - 2017 TerraX – Superhelden ZDF
Ruolo: Ulisse
Produzione: NFP Berlino
Regia: Robert Schotter
Tipo di produzione: Film tv
2016 In aller Freundschaft - Die jungen Ärzte
Ruolo: Florian Friedel
Produzione: Saxonia Media
Regia: Dieter Laske
2015 Heldt, ZDF
Ruolo: Steve
Produzioni: Sony Pictures TV, Cologne
Regia: Hartwig van der Neut
2015 Mila, SAT 1
Produzione: UFA Serial Drama, Berlino
Ruolo: Richard Eisenblaetter
Regia: Kerstin Schefberger
Tipo di produzione: Serie tv
2014 - 2015 Non è stato mio figlio, Canale 5
Produzione: Ares Film Srl Roma - Italia
Ruolo: Franco Lanci (protagonista)
Regia: Luigi Parisi, Alessio Inturri
Tipo di produzione: Fiction televisiva
2014 Der Staatsanwalt, ZDF
Produzione: Oden Tv Wiesbaden - Germania
Ruolo: Conrad Steinke
Regia: Martin Kinkel
Tipo di produzione: Film TV
2014 Liebe kommt nach dem Fall, ARD
Produzione: Bavaria Fernsehproduktion Monaco di Baviera – Germania
Ruolo: Agente immobiliare Fritsch

Regia: Peter Stauch
Tipo di produzione: Film TV
2013 Unter Uns, RTL
Produzione: Ufa serial drama, Colonia - Germania
Ruolo: Florian Stein
Regia: Varie
Tipo di produzione: Serie televisiva
2013 Ein Fall fuer Zwei, ZDF (Un caso per due – Rai 2, Rai 3)
Produzione: Odean tv Wiesbaden - Germania
Ruolo: Tim Kortner
Regia: Andreas Herzog
Tipo di produzione: Serie televisiva
2012 - 2013 Il peccato e la vergogna 2, Canale 5 – Infinity tv
Produzione: Ares Film Srl Roma - Italia
Ruolo: Luigi Malpietro (protagonista)
Regia: Luigi Parisi, Alessio Inturri e Mario Lamberti
Tipo di produzione: Fiction televisiva
2012 SOKO Stuttgart – Filmtod, ZDF (Squadra speciale Stoccarda – Rai2)
Produzione: Bavaria Fernsehproduktion Monaco di Baviera – Germania
Ruolo: Raimund Heckmann
Regia: Christoph Eichhorn
Tipo di produzione: Serie televisiva, crimine.
2011 Heiter bis bis Tödlich: Henker und Richter, ARD
Produzione: Eikon West Colonia – Germania
Ruolo: Tony
Regia: Joseph Orr
Tipo di produzione: Serie televisiva, crimine.
2011 SOKO 5113 – Die Venus von Pasing, ZDF (Squadra speciale 5113 – Rai2)
Produzione: UFA Fernsehproduktion Monaco di Baviera – Germania
Ruolo: Martin Erlinger
Regia: Peter Stauch
Tipo di produzione: Serie televisiva, crimine.
2011 Pupetta una storia Italiana, Canale 5
Produzione: Ares Film Srl Roma – Italia
Ruolo: Amedeo Malpighi
Regia: Luciano Odorisio
Tipo di produzione: Fiction televisiva – mini serie
2010 - 2011: Verbotene Liebe, ARD
Produzione: Grundy UFA Filmund, Ferrnsehproduktion Colonia – Germania
Ruolo: Prinz Philipp zu Hohenfelden (protagonista)
Regia: Diverse
Tipo di produzione: Soap opera
2009 Rosa Roth, ZDF
Produzione: Moovie Berlin – Germania
Ruolo: Notarzt
Regia: Carlo Rola
Tipo di produzione: Serie televisiva
2009 Helfen Sie mir " Noch einmal Vollagas", RTL
Produzione: Constantin Entertainment, Monaco di Baviera – Germania
Ruolo: Alexander Schicht
Regia: Uwe Hahn

Tipo di produzione: Serie televisiva

PUBBLICITA'

2017 - 2019 Campari
Ruolo: Co-protagonista
Tipo di produzione: Tv commercial
Produzione: Filmaster productions
Regia: **Paolo Sorrentino**
2017 Revlon – choose Love
Ruolo: Co-protagonista
Tipo di produzione: Tv commercial/web/press/ mondiale
Con Gwen Stefani
2015 Ferrero – Grand Ferrero Rocher
Ruolo: Co-protagonista
Regia: Agostino Panini
Produzione: Akita Film
Tipo di produzione: Tv commercial – Francia, Belgio, Italia
2014 Volkswagen
Ruolo: Testimonial
Tipo di produzione: Moodfilm – Germania
2013 - 2017 Dicloreum
Ruolo: Testimonial
Regia: Paolo Vari
Tipo di produzione: Tv commercial – Italia
2013 Dimmelo Cafè
Ruolo: Testimonial
Regia: Ernesto Cinzi
Tipo di produzione: Tv commercial – Grecia

FORMAZIONE:

2018 - 2019 Brian Reise acting studio Los Angeles – USA)
2017 - 2019 Doug Warhit on camera acting Los Angeles – USA)
2017 Christy Dooly Materclass, TVI Actors Studio (Los Angeles – USA)
2016 Stella Adler Accademy Hollywood, Joanne Linville (Los Angeles – USA)
2015 Michael Chekhov workshop intensivo, Die Tankstelle - Colonia (Germania)
2013-2014 corsi privati con Manfred Schwabe e Hanfried Schuettler - Colonia (Germania)
2013 Slow acting technique – workshop
Actors lodge Berlin - Coach Gabrielle Scharnitzky – Germania
2013 Acting from your sacred space – workshop
Actors lodge Berlin - Coach Gabrielle Scharnitzky – Germania
2011 Stunt and action – workshop
Accademia Deutsche Stuntakademie – Germania
2010/2011 Film Coaching
Coach: Florian Reiners e Heike Thiem – Colonia (Germania)
2009 Workshop " Spielen vor der kamera"
Coach: Lena Lessing – Berlino (Germania)

2009 II Masterclass – Acting studio
Coach: Monika Schubert – Berlino (Germania)
2009 Film acting class (camera acting, schauspieltechnik meisner u.a.)
Amburgo – (Germania)
2009 Workshop acting & directing
UCLA – Los Angeles (USA)
Coach: Rob Thompson
2008/2009 varie lezioni private
Coach: Verena Buratti
Monaco di Baviera (Germania)

MADRELINGUA – Tedesco

ALTRE LINGUE:
Inglese
Capacità di espressione orale – Ottimo
Italiano
Capacità di espressione orale – Scolastica

SPORT: Nuoto – Squash – Wakeboard – Calcio – Pallavolo – Snowboard – Atletica – Biking - Arrampicata - Boulder.

PATENTE: Auto (B) – Moto (A)

- Autorizzo il trattamento e la comunicazione dei miei dati ai sensi del d.lgs. 30.06.2003 N. 196 -